

Agenzia delle Entrate
CATASTO FABBRICATI
Ufficio Provinciale di
Torino

Dichiarazione protocollata n. TO0465108 del 20/11/2014

Planimetria di u.i.u. in Comune di Torino

Corso Dante

civ. 118

Identificativi Catastali:

Sezione:

Foglio: 1353

Particella: 52

Subalterno: 16

Compilata da:
Casale Bianca

Iscritto all'albo:
Architetti

Prov. Torino

N. 7480

Scheda n. 1

Scala 1:200

PIANTA PIANO TERRENO
altezza m.3,50

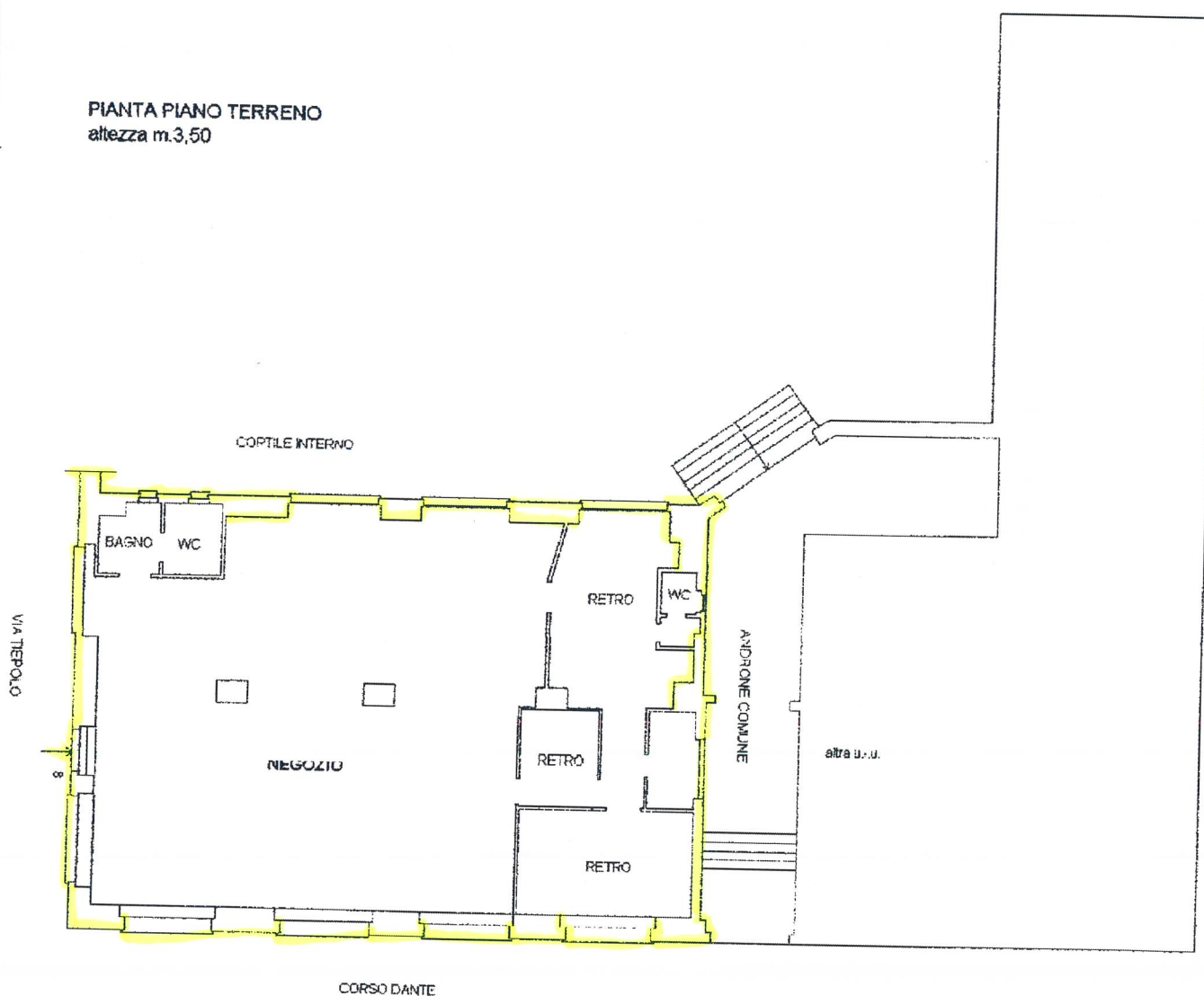

Catasto dei Fabbricati - Situazione al 29/06/2021 - Comune di TORINO (L219) - < Foglio: 1353 - Particella: 52 - Subalterno: 16 >
VIA TIEPOLO G. BATTISTA n. 8 piano: T;

timina planimetria in atti

Data: 29/06/2021 - n. T157122 - Richiedente: PRTMRZ90P19L219H

Formato di acquisizione: A4(210x297) - Formato stampa richiesto: A4(210x297)